

# - Le Grand Théâtre Éphémère -

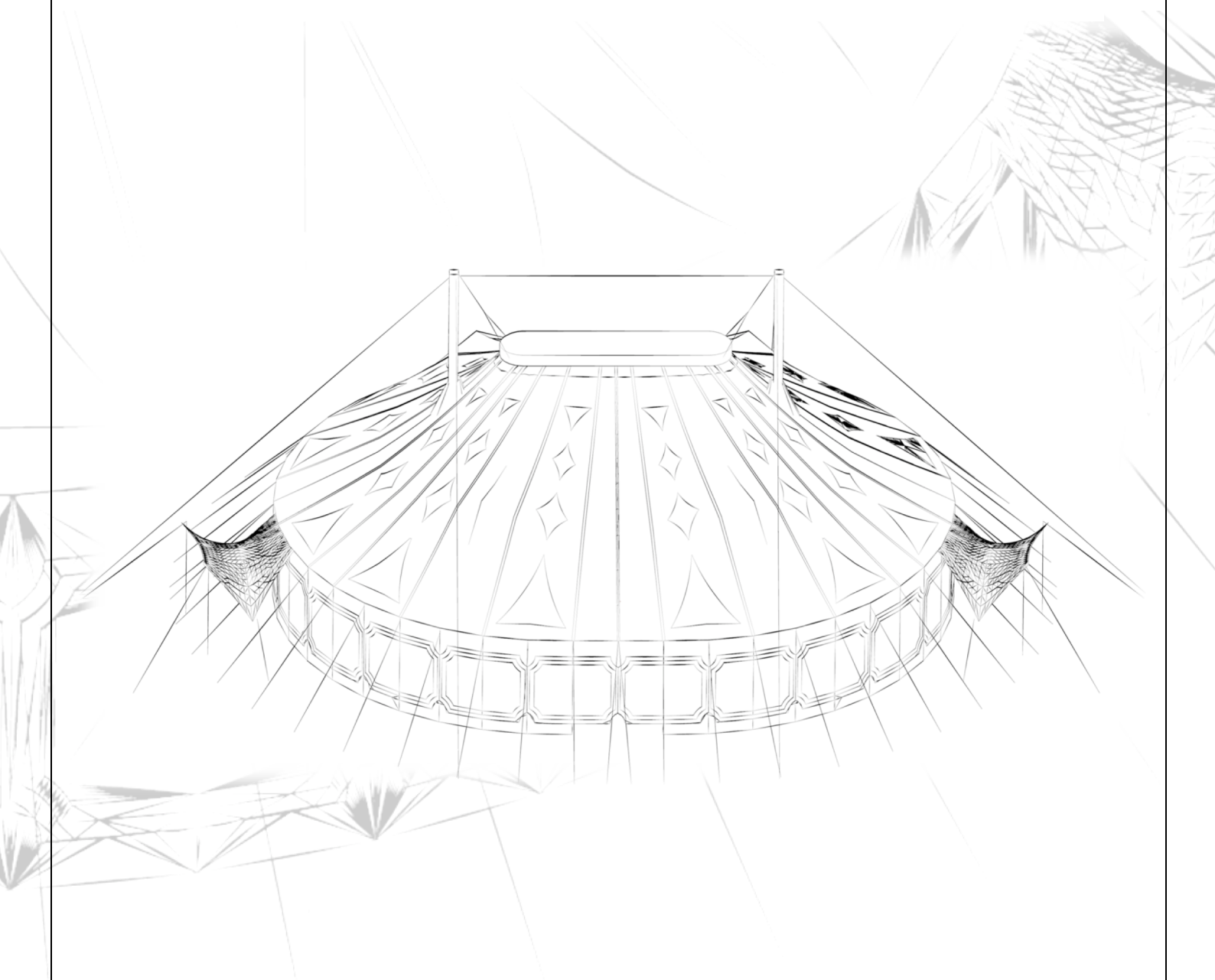

## - DOSSIER TECHNIQUE - 2023

## CONTACT PRODUCTION

Julia Moa Caprez et Igor Sellem  
+33(0) 682 317 027  
[lesroisvagabonds@gmail.com](mailto:lesroisvagabonds@gmail.com)

Cie Les Rois Vagabonds  
7 rue de la Langouette  
36150 CHAUX DES CROTENAY  
[www.lesroisvagabonds.com](http://www.lesroisvagabonds.com)

## CONTACT TECHNIQUE

Sacha Pinget  
+33(0) 648 057 521  
[regie.vagabonds@gmail.com](mailto:regie.vagabonds@gmail.com)



## PRÉSENTATION

- **Chapiteau**
- **Véhicules**

## CONDITIONS D'IMPLANTATION

- **Dimensions**
- **Matériel fourni par l'Organisateur**
- **Démarches administratives et Sécurité**
- **Équipe et Temps de montage**

## MATERIEL TECHNIQUE

- **Structure**
- **Lumière**
- **Son**
- **Pendrillons**
- **Régie**

## ANNEXES

- **Plan de la structure**
- **Plan hors-tout avec dégagements**
- **Plan de l'aménagement**
- **Plan de feu « Concerto Pour Deux Clowns »**
- **Plan d'implantation son « Concerto pour deux clowns »**
- **Plan d'implantation lumière vierge**
- **Dimensions des convois PL**

## PRÉSENTATION

### • Chapiteau

- Chapiteau 18mx22m ovale, 28m x 35m avec les haubans, 31mx42m hors tout (avec campement et demi-périmètre de sécurité)
- 2 Mâts Eiffel noirs, H = 12m
- 4 Corniches tubes noires, H = 6,70 m
- Coupole à l'italienne, largeur 1,50 m, longueur 7,50 m
- Hauteur sous coupole : 9 m
- Hauteur de l'entourage : 3,50 m
- Établissement de type CTS de 3<sup>ème</sup> catégorie
- Numéro d'identification : C.69.2020.023
- Coloris extérieur : Sable et Bordeaux
- Coloris intérieur : Bleu nuit
- 2 issues de secours de 1,8m de large (possibilité d'ajouter 1 issue de secours de 1,8m suivant la configuration)
- 2 extincteurs Eau + Additif, 1 extincteur CO2, 1 extincteur Poudre (Si chauffage)
- Gradin semi-circulaire de 227 places + Parterre de chaises de 100 places
- Plancher de 140 m<sup>2</sup>
- Scène 7m x 8m, H= 0,7m
- 1 cabine régie derrière le gradin
- 1 Armoire électrique 63A tetra
- 1 Chauffage à air pulsé avec cuve à fioul de 400L

### • Véhicules

- 1 convoi PL 44 tonnes, hauteur 4,2m, longueur 27 m
- 1 convoi PL 15,5 tonnes, hauteur 3,5m, longueur 19m
- 1 convoi VL, hauteur 2,8m, longueur 14m
- 1 convoi VL, hauteur 3m, longueur 12m
- 1 convoi VL, hauteur 1,9m, longueur 9m

#### **Jauge : 327 personnes assises**

Chaque fauteuil roulant accueilli compte pour 2 personnes assises

#### **Jusqu'à 700 personnes debout**

(!! Aménagement intérieur différent. Pas de gradin, pas de possibilité de jouer « Concerto pour deux clowns » !!)

## CONDITIONS D'IMPLANTATION

### • Dimensions

- Espace libre, de niveau et stable de 28 m x 35 m minimum
- Demi- périmètre de sécurité d'au moins 3 m de large et 3,50 m de hauteur avec 2 accès à la voie publique d'au moins 3,5 m de large et 3,50 m de hauteur. Cet espace sera impérativement libre de tout véhicules, y compris ceux de la compagnie et de l'organisateur
- Un espace libre de 250 m<sup>2</sup> au total pour les véhicules et le campement, de préférence à l'arrière du chapiteau
- Un accès au site pour véhicules poids lourds : 44T, 3,5m de large, 4,2m de haut
- Les plans du site, à l'échelle, devront être remis à la compagnie avant la validation de l'implantation
- Les plans des canalisations souterraines devront être remis à la compagnie avant la validation de l'implantation
- En cas d'utilisation du chauffage à air pulsé, celui-ci devra pouvoir être installé à 5m de toute bâche du chapiteau
- Le chapiteau devra impérativement être monté à plus de 8m de tout autre ERP ou de toute autre structure itinérante

### • Matériel fourni par l'Organisateur

- 1 alimentation 63A tetra en service à l'arrivée de l'équipe à moins de 40 m du chapiteau
- Si possible 1 alimentation 16A en service à l'arrivée de l'équipe à moins de 40m du chapiteau
- Si besoin, un technicien de la compagnie peut être habilité B0 – H0V – BR – B2V – BC par l'organisateur ou tout autre structure chargée de l'alimentation électrique
- 1 Chariot élévateur diesel (de préférence télescopique), capacité de levage minimum : 1,5T pour le premier jour de montage et le deuxième jour de démontage
- 70 L de Fioul domestique Supérieur par jour en cas de représentations chauffées (Environ 15L/Heure)
- 1 Point de raccordement à l'eau potable et une évacuation des eaux usées à proximité du campement. Nous évacuons uniquement des eaux « grises » (eaux de vaisselles et de douches), ceci est à prendre en compte.
- Un conteneur poubelle de déchets ménagers ainsi qu'un conteneur de recyclage avec levée régulière. Notre campement est équipé de toilettes sèches, un lieu pour les vider régulièrement (2x par semaine) est demandé à l'organisateur.
- Accès pour le public à des sanitaires proches du chapiteau avec accès PMR (les toilettes sèches du campement sont réservées à l'usage de la compagnie)
- Une dizaine de Barrières Vauban / Heras, à voir ensemble en fonction de la topographie du site.

## • Démarches administratives et Sécurité

- L'organisateur devra produire un plan du site à l'échelle avec les accès secours, points d'eau et d'électricité. Ce plan devra être visé et validé par l'équipe technique des Rois Vagabonds. En cas de difficultés, n'hésitez pas à nous contacter : [regie.vagabonds@gmail.com](mailto:regie.vagabonds@gmail.com)
- La compagnie fournira l'extrait de registre de sécurité, le plan d'aménagement intérieur, et tout autre document qui pourra être demandé. (Certificats de classement au feu, certificat de bon montage etc...)  
**L'extrait de registre de sécurité est à déposer en mairie au moins 1 mois avant l'ouverture au public, accompagné d'un plan d'implantation et d'un plan de l'aménagement intérieur (ou des aménagements intérieurs).**
- L'équipe de la compagnie est composée du personnel suffisant pour assurer la sécurité du public lors des représentations et des actions de montage / démontage (SSIAP 1, technicien CTS, SST et personnel formé au maniement des extincteurs).
- En cas de représentations sans la présence de l'équipe de la compagnie, l'organisateur devra impérativement se doter d'un service de sécurité incendie : personnes formées à la sécurité incendie et au maniement des extincteurs. L'organisateur devra respecter le plan d'aménagement défini avec la compagnie ainsi que la jauge que celui-ci permet d'accueillir.

## • Équipe et Temps de montage

- Temps de montage : 2 journées de 12 heures, arrivée de la compagnie au minimum J-3 avant la première représentation
- Temps de démontage : 2 journées de 8 heures
- L'organisateur fournira une équipe pour le montage et le démontage, en bonne condition physique, équipés de chaussures de sécurité et de gants de manutention.
- Montage : 8 personnes le premier jour et 3 personnes le deuxième
- Démontage : 3 personnes le premier jour et 8 personnes le deuxième
- Une équipe d'accueil public pour chaque jour de représentation (à déterminer ensemble suivant les besoins). Minimum 2 personnes.

## Matériel technique

**Attention : Dans la configuration du spectacle « Concerto pour deux clowns », l'intégralité du matériel technique est utilisée.**

**Toute implantation technique différente de celle du spectacle « Concerto pour deux clowns » devra être validée au préalable par l'équipe technique des Rois Vagabonds. L'organisateur devra fournir un plan de l'aménagement intérieur.**

**Tout changement de plateau ou changement d'implantation technique pendant, avant ou après une période de représentation de « Concerto pour deux clowns » devra être validé au préalable par l'équipe technique des Rois Vagabonds. L'organisateur devra fournir un planning d'occupation, un plan de feu et d'aménagement ainsi qu'une équipe technique suffisante pour opérer ces changements.**

**Toute modification de l'implantation devra se faire en présence de l'équipe technique des Rois Vagabonds.**

### • Structure

- Gril Lumière sur 4 palans à chaîne manuels  
1 pont de contre triangle 300, pointe en bas L = 9m, clearance ≈ 4,4m  
2 perches latérales noires échelles 300 L = 6m clearance ≈ 4,8m
- 2 tubes sur chaque corniche de face (possibilité d'accrocher 4 projecteurs par corniche)

### • Lumière

Contrôle :

- 1 PC Avec D:Light et Node Ethernet / DMX
- 1 Berhinger BCF 2000 avec faders motorisés
- 1 Tablette avec télécommande de l'ordinateur sans fil
- 1 Splitter en régie

Puissance :

- 1 Armoire électrique 63A avec 12 lignes de direct (4 par phase), 1 sortie 63A et 2 sorties 32A
- 32 Lignes graduées dont :
  - 4 à la face jardin (Bloc 16A)
  - 4 à la face cour (Bloc 16 A)
  - 6 à la coupole
  - 18 en backstage
- 4 Multi-paires 8 paires dont :
  - 1 en coupole
  - 3 disponibles

Projecteurs :

- 33 PAR 64 (lampes CP62 / CP61 / CP 88)
- 6 PC 500W
- 6 PC1000W
- 6 Découpes 1000W 25°/50°
- 4 Découpes 500W 18°/38°
- 3 Découpes 500W 30°/47°
- 10 Quartz 500W

## • Son

- 1 Console Yamaha LS9 16in / 8out avec télécommande
- 1 Multi-paire audio 12in / 8out
- 1 Filtre actif DBX Driverack 260
- 1 Ampli RCF QPS 9600 4 canaux
- 1 Ampli Crest Audio 2 canaux
- 4 enceintes RCF M1201
- 2 sub de 15 pouces LDESUB15G3
- 2 enceintes 15°/120° (outfill)
- 2 enceintes amplifiées Berhinger Eurolive 15" (Retours)
- Câblage dimensionné pour le système.

## • Pendrillons

- 1 fond de scène en velours noir en 3 parties (L= 9m / H= 4,6m)
- 1 tiers de l'entourage en coton gratté noir
- L'intégralité des garde-corps du gradin en coton gratté noir
- 1 jupe de scène en velours noir

## • Régie

La régie de Concerto Pour Deux Clowns se trouve dans une petite abside de 3mx2m derrière le gradin. Elle ne peut contenir que de petites consoles et à une visibilité réduite et un confort d'écoute relatif. (Cf. détail Régie du plan d'aménagement) La console son est au plateau et pilotée à l'aide d'une télécommande en régie.

Toute demande de régie en salle doit être validée au préalable par l'équipe technique de Rois Vagabonds, elle entrainera une diminution de la jauge, suivant sa position et sa taille.



## ANNEXES

- Plan de la structure
- Plan hors-tout avec dégagements
- Plan de l'aménagement
- Plan de feu « Concerto Pour Deux Clowns »
- Plan d'implantation son « Concerto pour deux clowns »
- Plan d'implantation lumière vierge
- Dimensions des convois PL



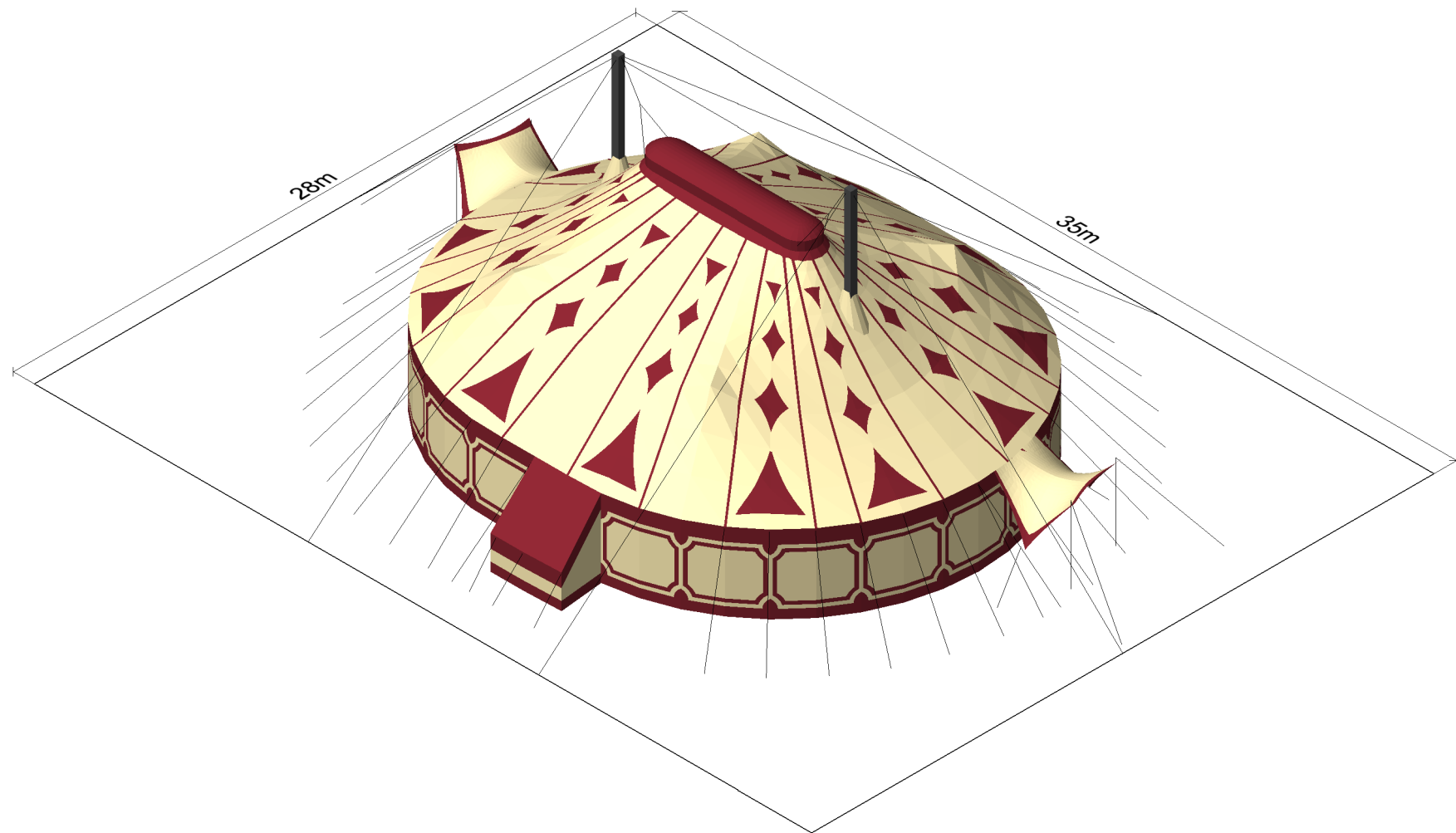

Chapiteau  
18mx22m

Plan de la structure

**VERSION 1**

**01/10/2020**

Format : A3

ECH : 1:250

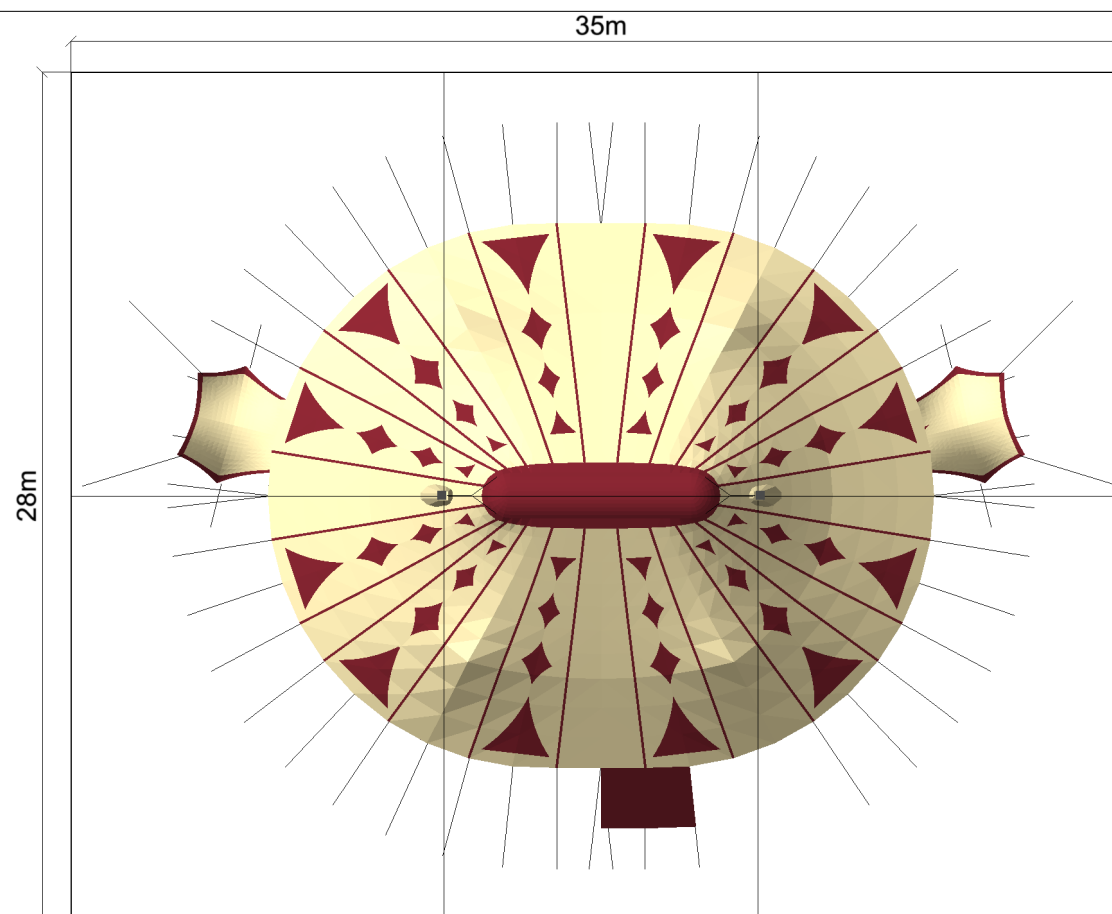
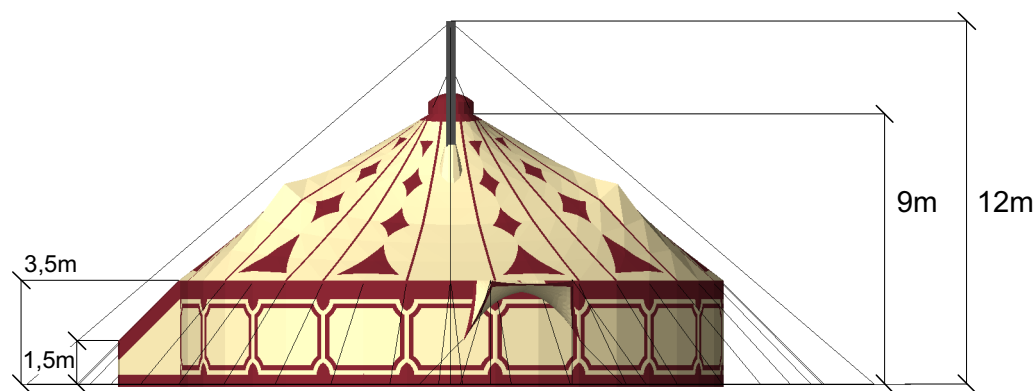

Contact Technique

Sacha Pinget  
+33(0) 648 057 521  
regie.vagabonds@gmail.com

**Les Rois  
Vagabonds**

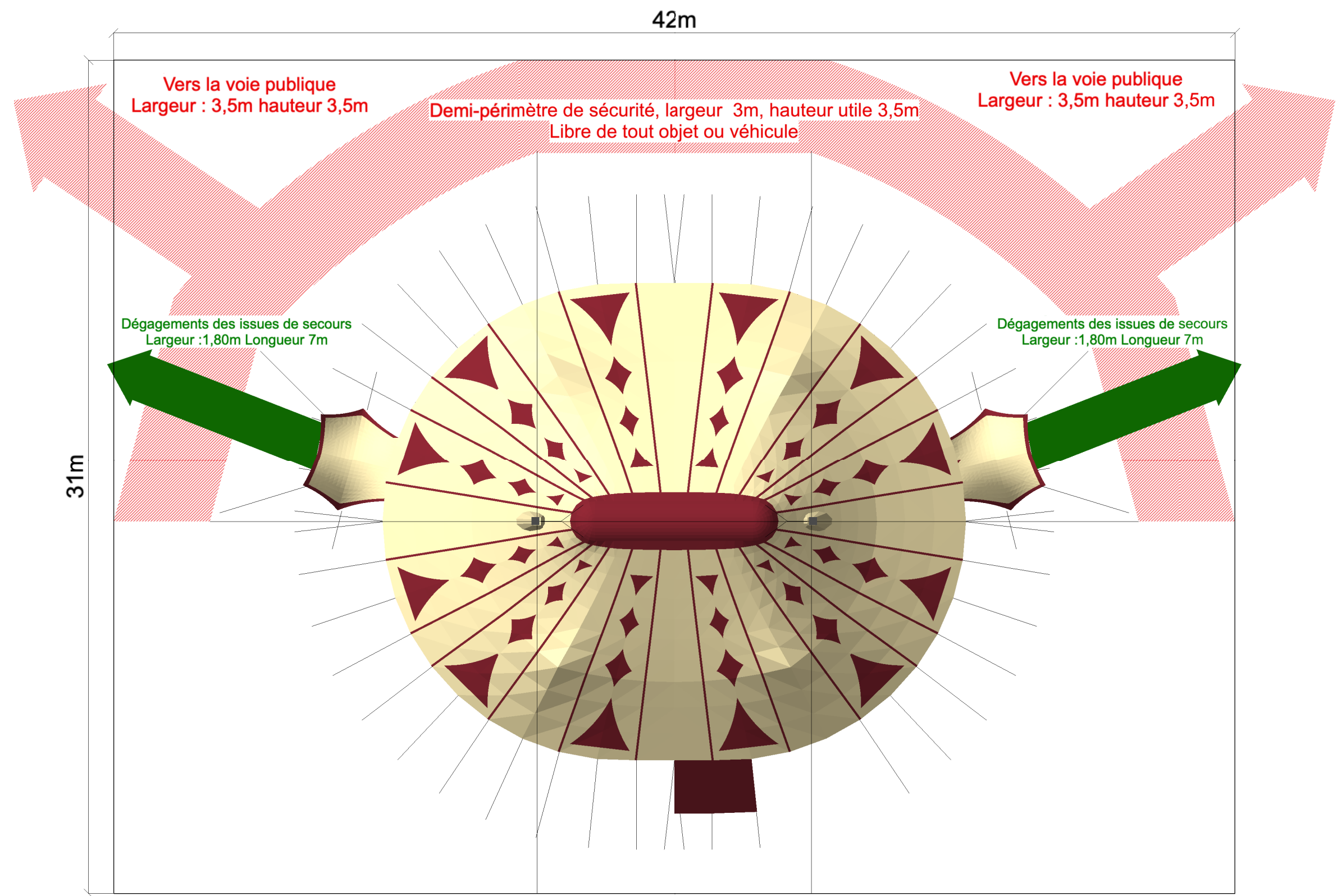

Chapiteau  
18mx22m

Plan hors tout  
avec dégagements

**VERSION 1**

**01/10/2020**

Format : A3

ECH : 1:160

Contact Technique

Sacha Pinget  
+33(0) 648 057 521  
regie.vagabonds@gmail.com

**Les Rois  
Vagabonds**

Chapiteau  
18mx22m

Plan D'aménagement  
Le Grand Théâtre Éphémère

**VERSION 4**

**22/03/2023**

Format : A3

ECH : 1:80

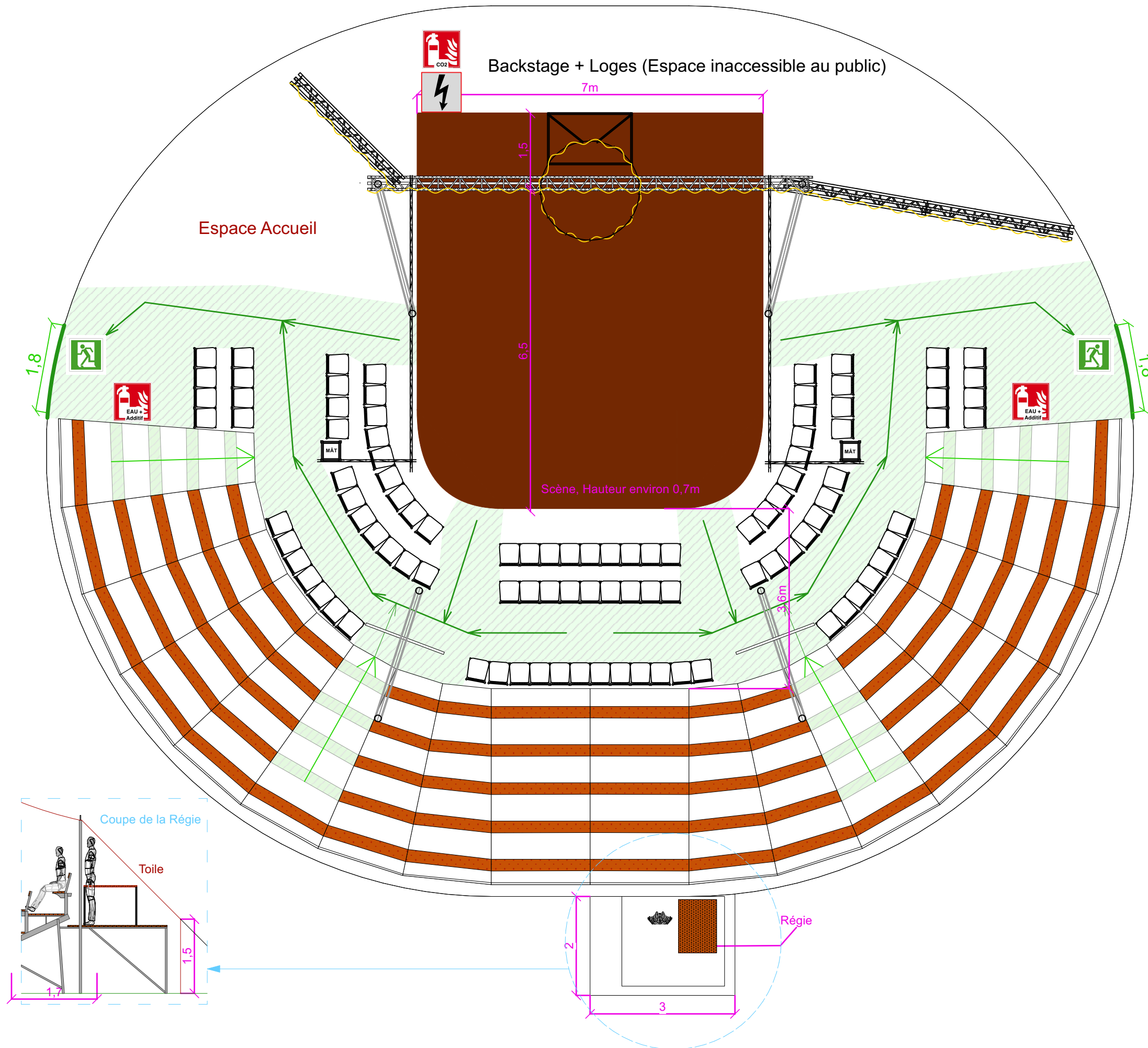

 Circulations principales  
Largeur 1,2m minimum

 Alimentation électrique

 Extincteur CO2 x 1

 Extincteur Eau x 2

 Pendrillon

Jauge :

227 places de gradin

100 places en chaises

Contact Technique

Sacha Pinget

+33(0) 648 057 521

regie.vagabonds@gmail.com

**Les Rois  
Vagabonds**

Chapiteau  
18mx22m

Plan de feu  
"Concerto pour deux clowns"  
Le Grand Théâtre Éphémère  
**VERSION 2**

**22/03/2023**

Format : A3

ECH : 1:50

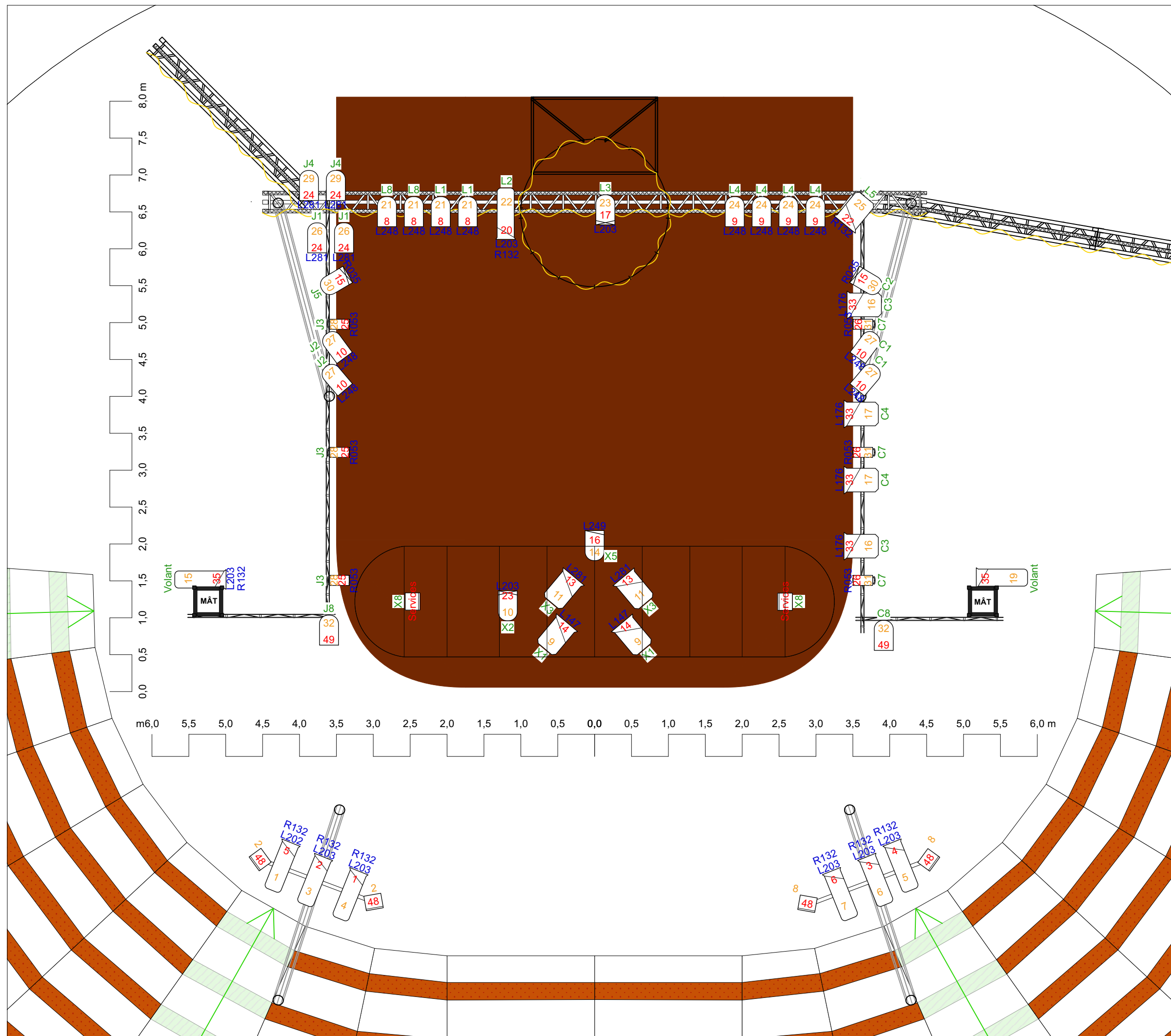

- Découpe
- PAR 64 NSP
- PAR 64 MFL
- PC 1K
- PC 500
- Quartz 500

Couleur  
Chânel  
Dimmer  
Multi

Contact Technique

Sacha Pinget  
+33(0) 648 057 521  
regie.vagabonds@gmail.com

# Les Rois Vagabonds

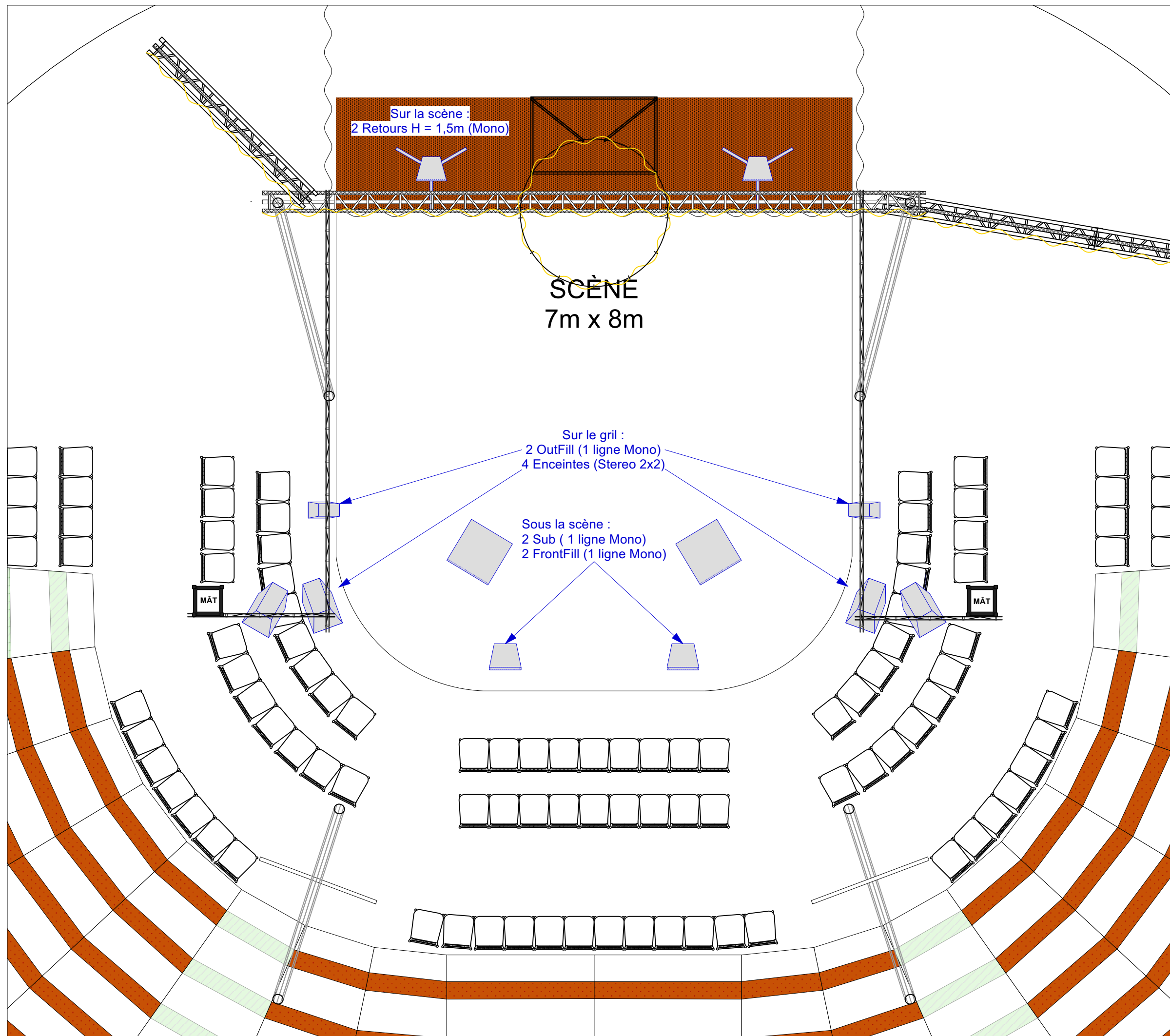

Chapiteau  
18mx22m

Son  
"Concerto Pour Deux Clowns"  
Le Grand Théâtre Éphémère  
**VERSION 3**

**22/03/2023**

Format : A3

ECH : 1:50

Système :  
4 RCF M 1201 (Façade)  
2 LDESUB 15G3 (Sub)  
2 RCF Monitor 8 (OutFill)  
2 Technysoud 120°/15° (FrontFill)  
2 Berhinger Eurolive 15" (retours /  
Plan de diffusion lointain)

1 Console Yamaha LS9 16  
1 Reverb Lexicon PCM92

1 Multipaire 12 In / 8 Out  
1 Processeur DBX Driverack 260  
1 Ampli RCF QPS 9600 (4 out)  
1 Ampli Crest Audio (2 out)

Contact Technique

Sacha Pinget  
+33(0) 648 057 521  
regie.vagabonds@gmail.com

**Les Rois  
Vagabonds**

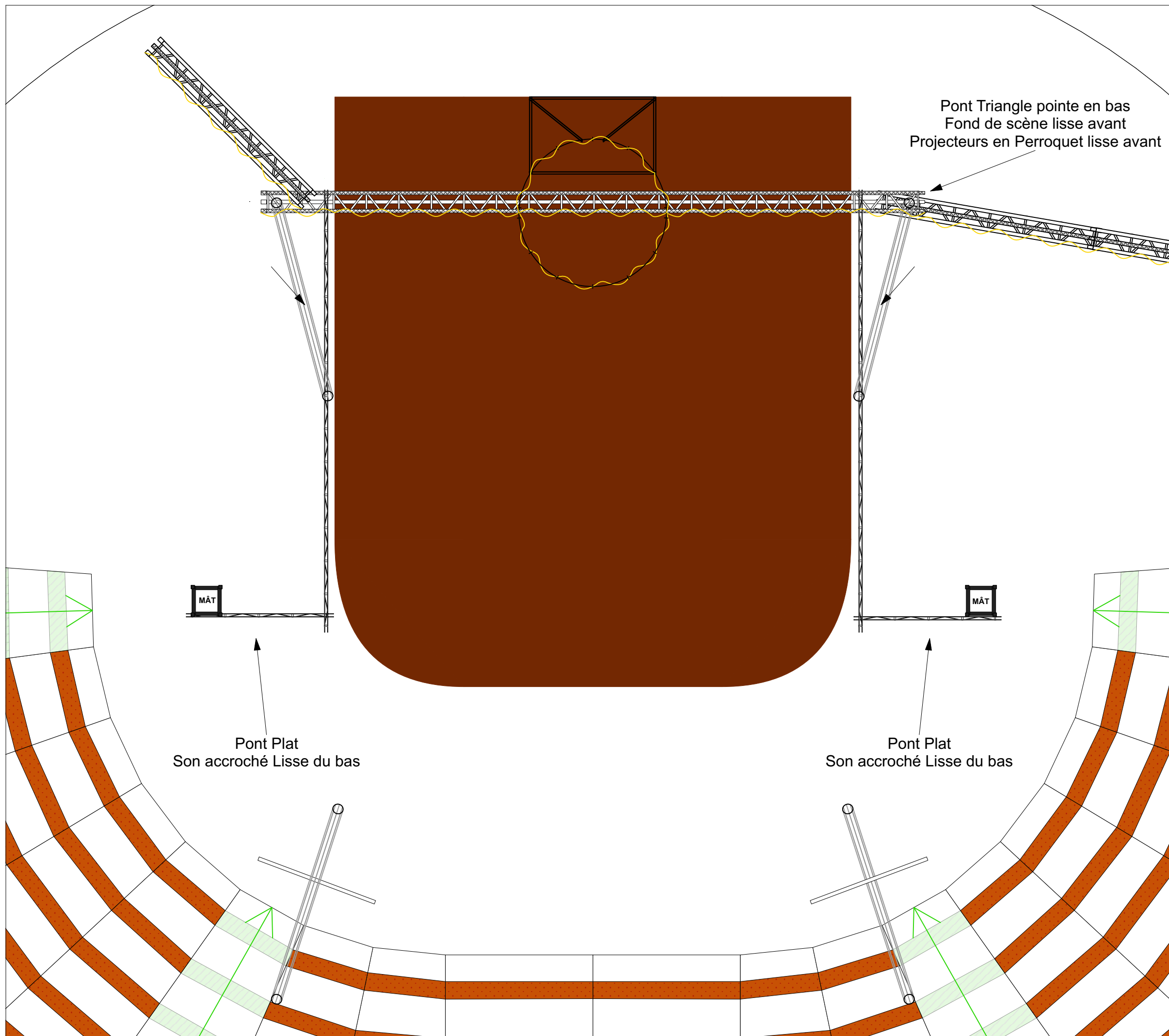

Chapiteau  
18mx22m

Plan de feu Vierge  
Le Grand Théâtre Éphémère

**VERSION 3**

**22/03/2023**

Format : A3

ECH : 1:50

Hauteur du gril  
Environ 4,4m au lointain  
(Depuis la scène)

Hauteur de la scène  
Environ 0,7m  
(suivant le terrain)

Contact Technique

Sacha Pinget  
+33(0) 648 057 521  
regie.vagabonds@gmail.com

**Les Rois  
Vagabonds**

## Convoi 1

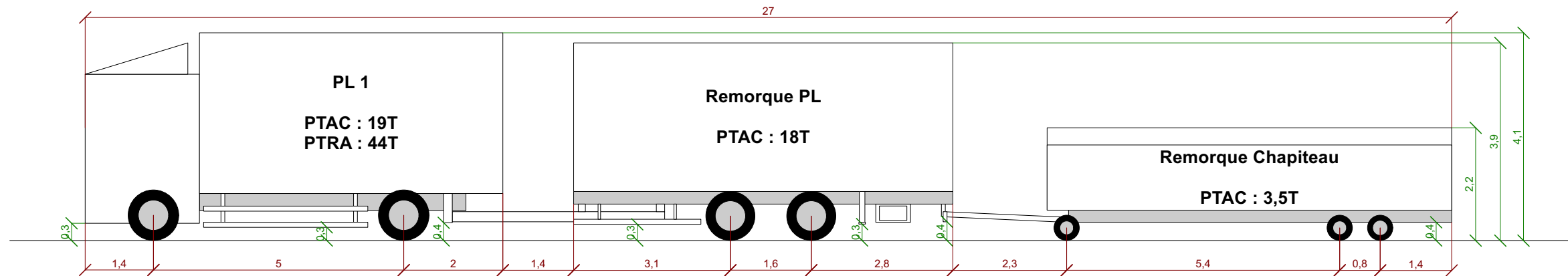

## Convoi 2

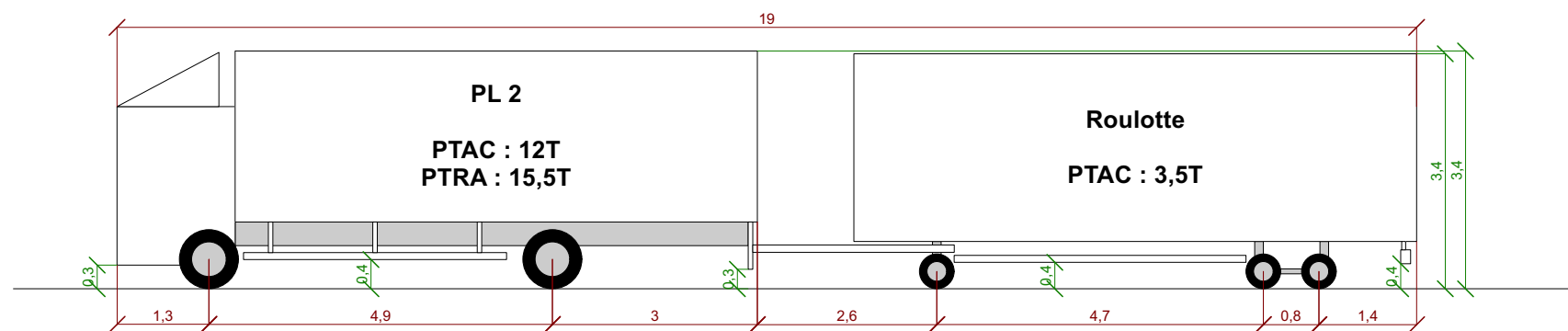

## Convoi 1B

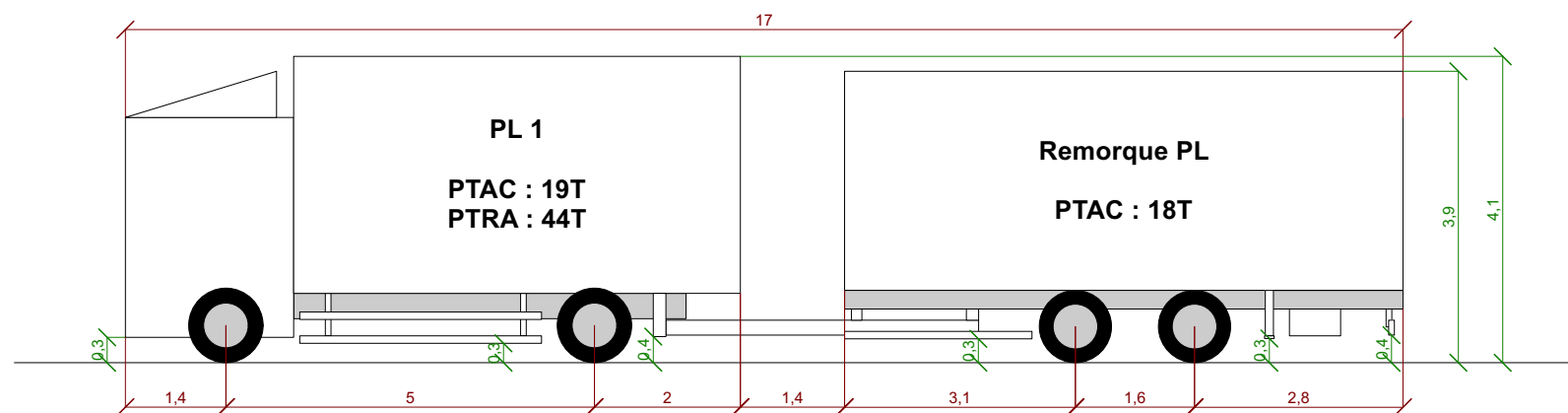

## Convoi 2B

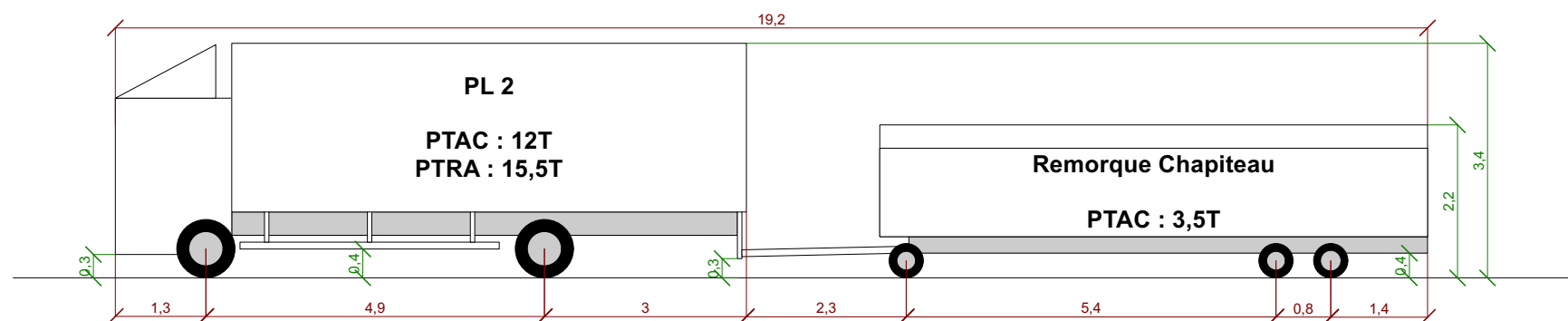

Chapiteau  
18mx22m

Dimensions Convois  
Le Grand Théâtre Éphémère

**VERSION 1**  
**18/10/2021**

**Format : A3**

Liste Véhicules Grand Théâtre Éphémère :

Convoi PL 1 : 44 tonnes, hauteur 4,2m, longueur 27 m

Convoi PL 2 : 15,5 tonnes, hauteur 3,5m, longueur 19m

Convoi VL 1 : hauteur 2,8m, longueur 14m

Convoi VL 2 : hauteur 3m, longueur 12m

Convoi VL 3 : hauteur 2,8m, longueur 9m

**OPTION 1 :** Pas d'arrêt avant l'arrivée sur site, les convois 1 et 2 peuvent entrer directement sur le site.

**OPTION 2 :** Le convoi 1 s'arrête sur un parking à proximité du site, le convoi 2 pose la roulotte sur site, PL 2 retourne chercher la remorque chapiteau et revient sur site en même temps que PL 1 et Remorque PL (Convois 1B et 2B)

**Les Rois  
Vagabonds**

regie.vagabonds@gmail.com